クラッシィスイート・ジオ東麻布　1004 号室　23,800（税込）万円

間取り 2LDK / 壁芯 56.15 ㎡

都営大江戸線「赤羽橋」駅徒歩 1 分
都営大江戸線・南北線「麻布十番」駅徒歩 7 分

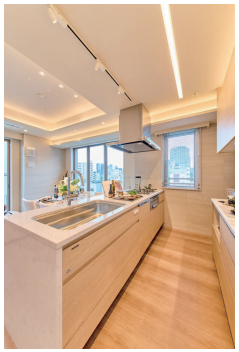

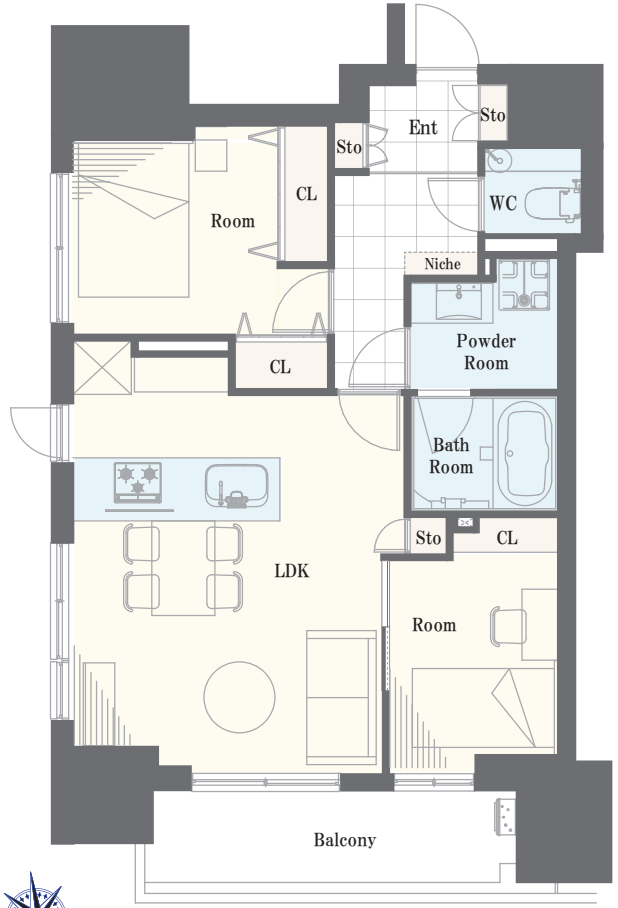

『LDK から東京タワーを望む』

アクセスマップ

360 度パノラマ

～物件概要～

■ 所在地 / 東京都港区東麻布 1-29-13
■ 土地権利 / 所有権
■ 構造 / 鉄筋コンクリート造陸屋根地下 1 階付き 14 階建 10 階部分
■ 総戸数 /65 戸
■ 築年月 / 平成 25 年（2013 年）3 月
■ 施主 / 住友商事 (株)、阪急不動産（株）
■ 施工 / 東急建設 (株)
■ 管理会社 / 住商建物（株）
■ 管理形態 / 全部委託（日勤）
■ バルコニー面積 /7.95 ㎡
■ 管理費 /13,604 円（月額）
■ 修繕積立金 /12,630 円（月額）
■ その他 /1,960 円（月額）
■ 現況 / 空室　■ 引き渡し / 相談
■ ペット飼育 / 可能（細則あり）
■ 駐車場 /2 空き有り　月額 39,000 円（ノーマル 1 台・ハイルーフ 1 台）

～リフォームインフォメーション～

● システムキッチン新規交換 (食洗機・浄水器一体型水栓付き)
● ユニットバス新規交換（浴室乾燥機付き）　● 建具新規交換
●エアコン新規設置（全室）　● クロス貼り替え
●フローリング貼り替え　● 洗面化粧台新規交換
● 温水洗浄機能付トイレ新規交換　● ダウンライト新規設置
● 玄関廊下大理石貼り　床暖房　● 給湯器新規交換（追い焚き付き）
● 洗濯パン・水栓新規交換　● 網戸張替　● ルームクリーニング等

～ライフインフォメーション～

● ファミリーマート 東麻布一丁目店　・・　徒歩 1 分
● 成城石井 東麻布店・・・・・・・・・・・徒歩 2 分
●東京都済生会中央病院　・・・・・・・・・徒歩 6 分

※図面と現況が異なる場合は、現況優先となることをご了承願います　※モデルルーム家具、小物は販売価格に含まれておりません。