■ 室内新規リフォーム済 2LDK
■ オートロック付マンション
■ 2026 年 3 月大規模修繕実施済
■ スーパーマーケット徒歩 1 分圏内





ストーク両国秀山　302 号室

4,980 （税込）万円

間取り **2LDK** /　壁芯 **46.1** ㎡

都営大江戸線「両国」駅徒歩 11 分
都営浅草線「本所吾妻橋」駅徒歩 13 分

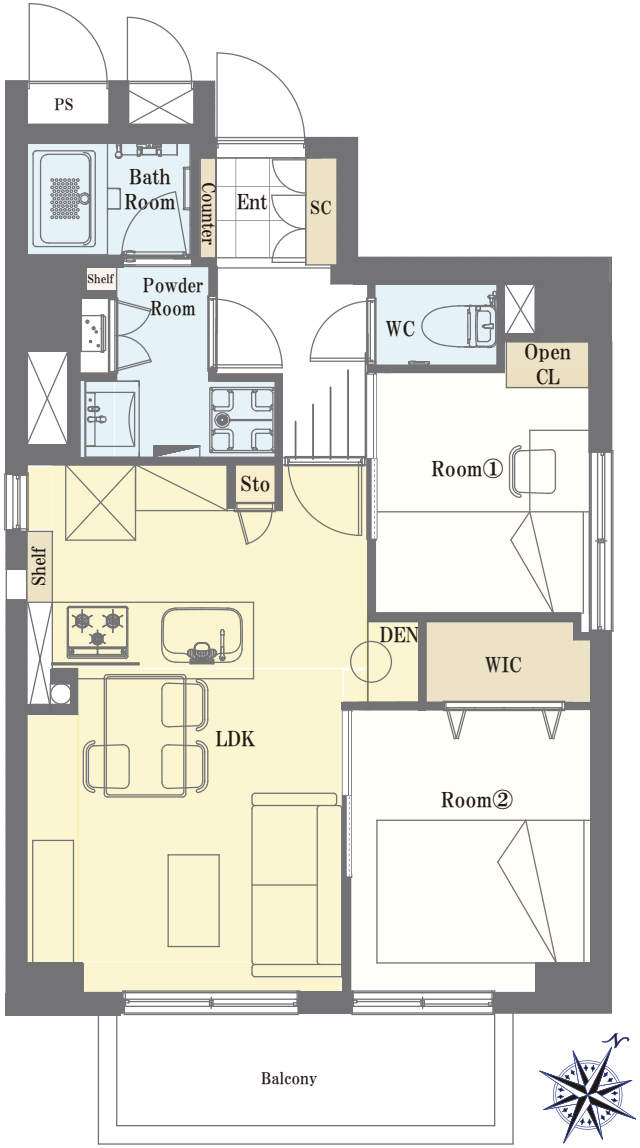

～物件概要～

■ 物件所在地 / 東京都墨田区石原 3-20-10
■ 土地権利 / 所有権
■ 構造 /　鉄骨鉄筋コンクリート造 8 階建 3 階部分
■ 総戸数 /21 戸
■ 築年月 / 平成元年（1989 年）1 月
■ 施主 / 三和建物株式会社
■ 施工 / 三和建物株式会社
■ 管理会社 / 株式会社辰栄興発
■ 管理形態 / 全部委託（巡回）
■ バルコニー面積 /5.22 ㎡
■ 管理費 /22,044 円（月額）
■ 修繕積立金 /13,371 円（月額）
■ 現況 / 空室
■ 引き渡し / 相談
■ ペット飼育 / 不可

～リフォームインフォメーション～

■ システムキッチン新規交換
（食洗機・浄水器一体型水栓付き）
■ ユニットバス新規交換（浴室乾燥機付き）
■ 建具新規交換 ■ エアコン新規設置（リビング・洋室①）
■ クロス貼り替え ■ フローリング貼り替え
■ 洗面化粧台新規交換 ■ 温水洗浄機能付トイレ新規交換
■ ダウンライト新規設置 ■ 玄関大理石貼り
■ 給湯器新規交換

360 度パノラマ

アクセスマップ

※図面と現況が異なる場合は、現況優先となることをご了承願います　※モデルルーム家具、小物は販売価格に含まれておりません。