■ オートロック完備
■ 宅配ボックス有
■ ３駅３路線利用可
■ 新規リフォーム済の西麻布アドレス





日神パレステージ西麻布　209 号室

7,480 （税込）万円

間取り **1LDK（現況 1R）/** 壁芯 **38.2** ㎡

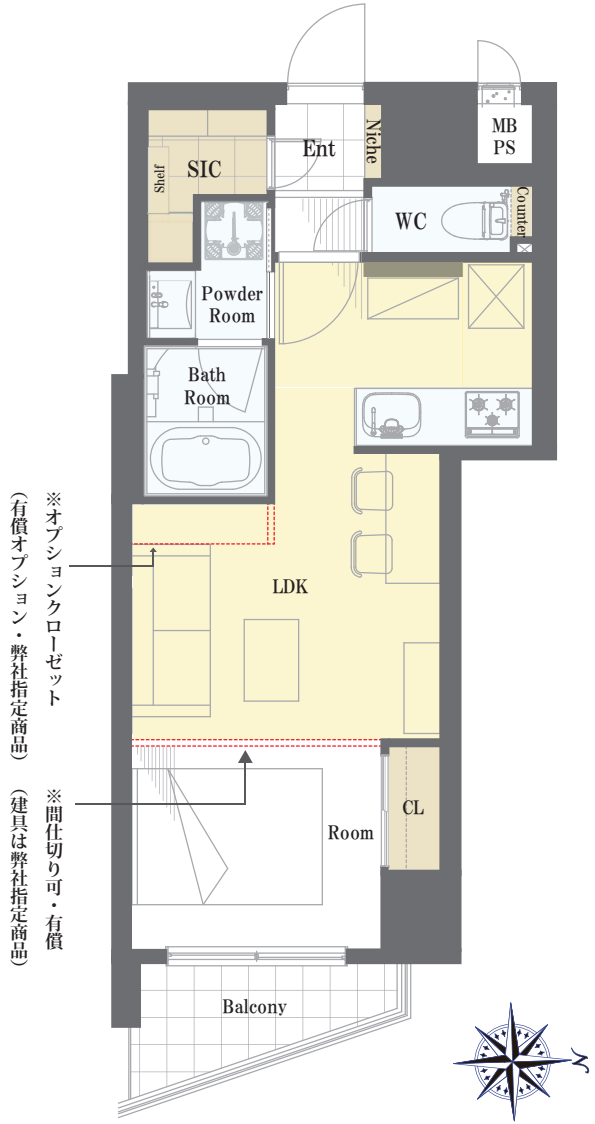

都営大江戸線・日比谷線「六本木」駅徒歩 9 分
日比谷線「広尾」駅徒歩 10 分
千代田線「乃木坂」駅徒歩 11 分

～物件概要～

■ 物件所在地 / 東京都港区西麻布 4-11-2
■ 土地権利 / 所有権
■ 構造 / 鉄骨鉄筋コンクリート造陸屋根地下 1 階付 14 階建 2 階部分
■ 総戸数 /96 戸
■ 築年月 / 平成 8 年（1996 年）3 月
■ 施主 / 日神不動産株式会社
■ 施工 / 日神建設株式会社・株式会社熊谷組
■ 管理会社 / 日神管財株式会社
■ 管理形態 / 全部委託（日勤）
■ バルコニー面積 /3.46 ㎡
■ 管理費 /10,700 円（月額）
■ 修繕積立金 /9,320 円（月額）
■ 現況 / 空室　■ 引き渡し / 相談
■ ペット飼育 / 飼育不可
■ 駐車場 / 空き有り

◎駐車場空き有り
【可能サイズ】
幅：2,050mm
高さ：1,550mm
全長：5,250mm
車重：2,300 kg

～リフォームインフォメーション～

■ システムキッチン新規交換 (食洗機・浄水器一体型水栓付き)
■ ユニットバス新規交換（浴室乾燥機付き）
■ 建具新規交換　■ エアコン新規設置
■ クロス貼り替え　■ フローリング貼り替え
■ 洗面化粧台新規交換　■ 温水洗浄機能付トイレ新規交換
■ ダウンライト新規設置 ■ 玄関廊下タイル貼り
■ 洗濯パン・水栓新規交換　■ ルームクリーニング等

360 度パノラマ

アクセスマップ

※図面と現況が異なる場合は、現況優先となることをご了承願います　※モデルルーム家具、小物は販売価格に含まれておりません。