■ 3 駅複数路線利用可
■ ペット飼育可（使用細則）
■ 玄関廊下大理石貼り
■ 陽当り良好

パラスト青葉台　203 号室

4,998 （税込）万円

間取り **1LDK /**　壁芯 **35.88** ㎡

京王井の頭「神泉」駅徒歩 7 分
JR 山手線、埼京線、湘南新宿線、銀座線、
田園都市線「池尻」駅徒歩 13 分
東横線、井の頭線、田園都市線「渋谷」駅徒歩 14 分





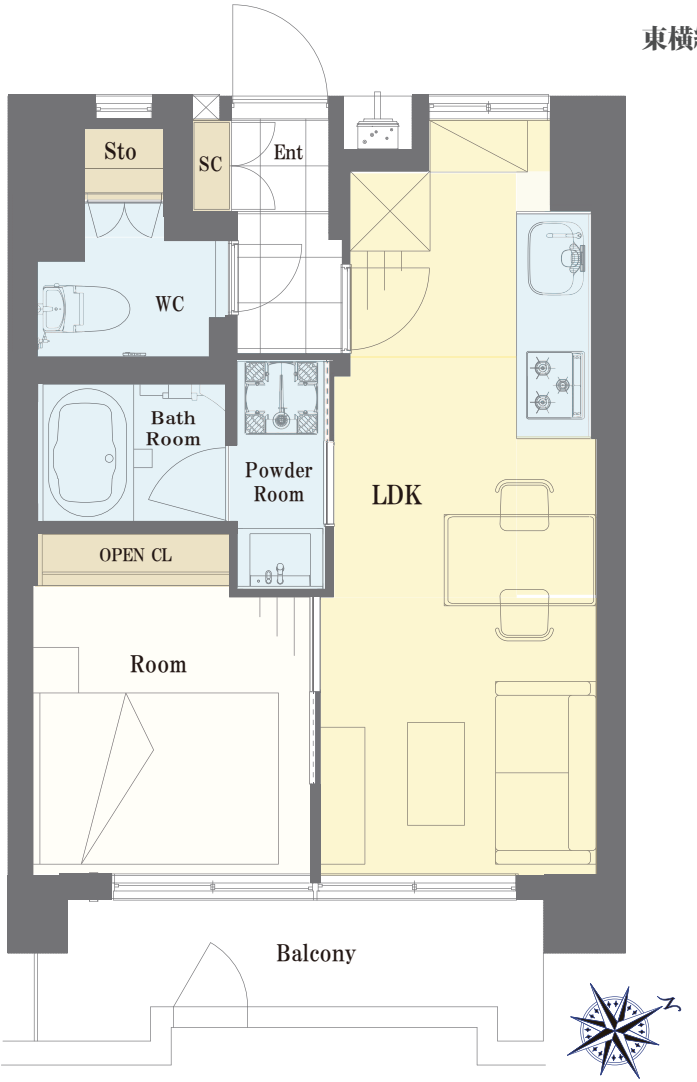

～物件概要～
■ 物件所在地 / 東京都目黒区青葉台 4-5-20
■ 土地権利 / 所有権
■ 構造 / 鉄筋コンクリート造 7 階建 2 階部分
■ 総戸数 /46 戸
■ 築年月 / 昭和 52 年 (1977 年) 5 月
■ 施主 / 大賀興業株式会社
■ 施工 / 新建設株式会社
■ 管理会社 / 株式会社岡商事
■ 管理形態 / 全部委託（常勤）
■ バルコニー面積 /6.09 ㎡
■ 管理費 /8,150 円（月額）
■ 修繕積立金 /7,800 円（月額）
■ 組合費 /250 円（月額）
■ 現況 / 空室
■ 引き渡し / 相談
■ ペット飼育 / 可

～リフォームインフォメーション～
■ システムキッチン新規交換
（食洗機・浄水器一体型水栓付き）
■ ユニットバス新規交換（浴室乾燥機付き）
■ 建具新規交換
■ エアコン新規設置（リビング）
■ クロス貼り替え
■ フローリング貼り替え
■ 洗面化粧台新規交換
■ 温水洗浄機能付トイレ新規交換
■ ダウンライト新規設置
■ 玄関廊下大理石貼り
■ 給湯器新規交換（追い焚き付き）

360 度パノラマ

アクセスマップ

※図面と現況が異なる場合は、現況優先となることをご了承願います　※モデルルーム家具、小物は販売価格に含まれておりません。