■ 3 駅 4 路線利用可能
■「水天宮前」駅徒歩 3 分
■ 2LDK
■ LD に書斎スペース付き





プラハ日本橋人形町サウススクエア　702 号室　9,498 （税込）万円

間取り 2LDK /　壁芯 50.51 ㎡

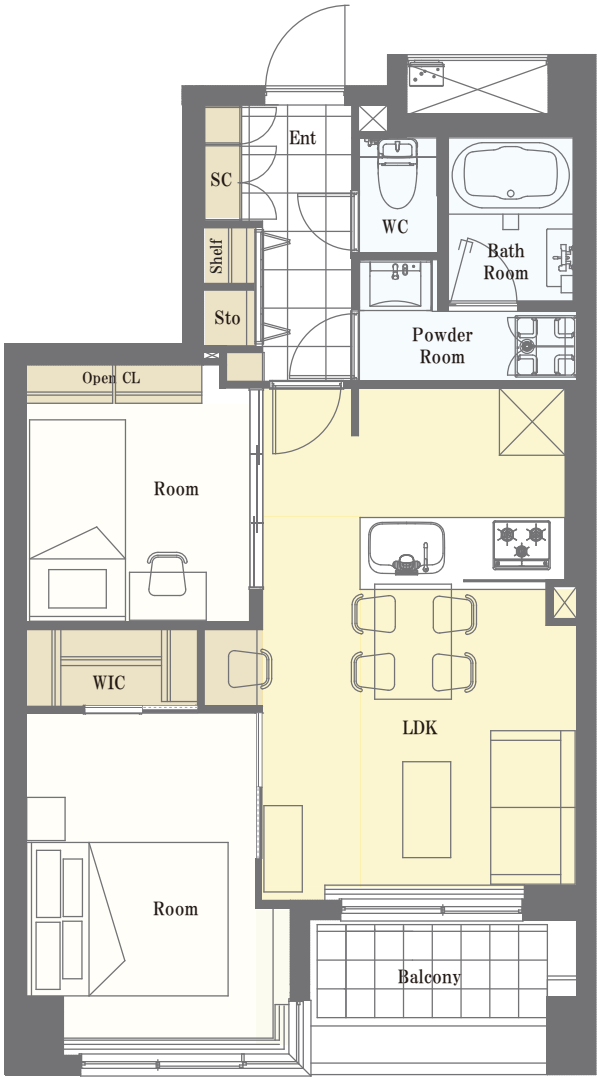

東京メトロ半蔵門線「水天宮前」駅　徒歩 3 分
東京メトロ東西線・日比谷線「茅場町」駅　徒歩 6 分
東京メトロ日比谷線「人形町」駅　徒歩 7 分
都営浅草線「人形町」駅　徒歩 8 分

～物件概要～
■ 物件所在地 / 東京都中央区日本橋蛎殻町 1-19-8
■ 土地権利 / 所有権
■ 構造 / 鉄骨鉄筋コンクリート造 12 階建・7 階部分
■ 総戸数 /31 戸
■ 築年月 / 平成 14（2002）年 10 月
■ 施主 / 三起商事株式会社
■ 施工 / 栗本建設工業株式会社
■ 管理会社 / 株式会社東急コミュニティー
■ 管理形態 / 全部委託（日勤）
■ バルコニー面積 /5 ㎡
■ 管理費 /8,900 円（月額）
■ 修繕積立金 /16,910 円（月額）
■ 現況 / 空室　■ 引き渡し / 相談
■ ペット飼育 / 不可　■ 駐車場 / 空き無し

～リフォームインフォメーション～
■ システムキッチン水栓・ガスコンロ交換
（食洗機・浄水器一体型水栓付き）
■ ユニットバス混合水栓・シャワー交換（浴室乾燥機付き）
■ エアコン新規設置（リビング）
■ クロス貼り替え
■ 床材貼替（トイレ・洗面）
■ 温水洗浄機能付トイレ新規交換
■ 洋室オープンクローゼット棚交換
■ レースカーテン交換

360 度パノラマ

アクセスマップ

※図面と現況が異なる場合は、現況優先となることをご了承願います　※モデルルーム家具、小物は販売価格に含まれておりません。