■ ３路線３駅利用可能
■ 南西向き最上階
■ トランクルームあり
■ 眺望良好





マンション第二恵比須苑　504 号室

9,280 （税込）万円

間取り **3LDK** / 壁芯 **59.41** ㎡

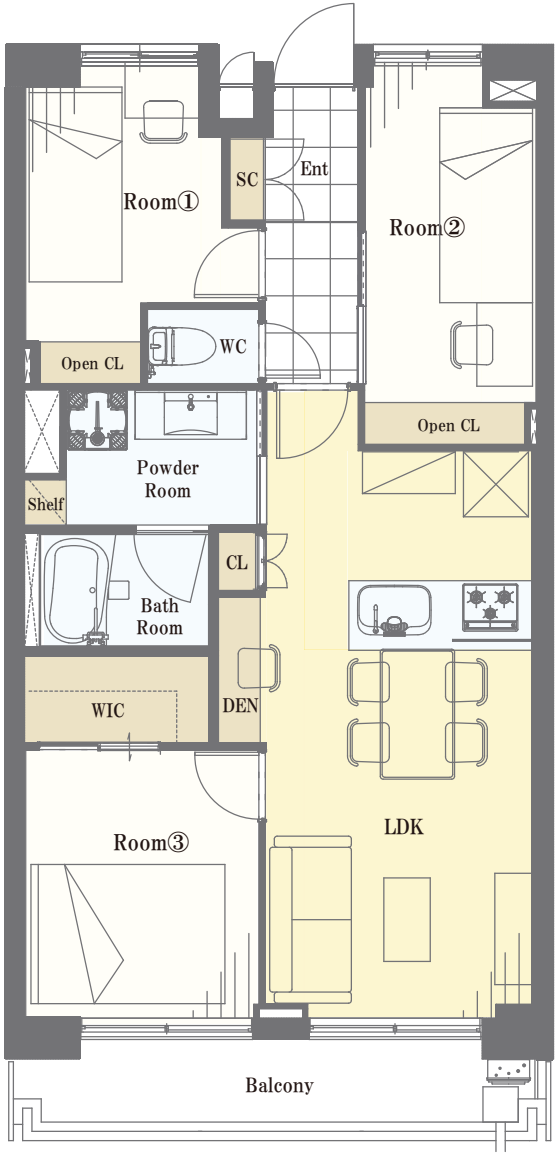

日比谷線「恵比寿駅」徒歩 7 分
山手線「恵比寿駅」徒歩 10 分
東横線　「代官山駅」徒歩 7 分
東横線「中目黒駅」徒歩 11 分

～物件概要～
■ 物件所在地 / 東京都目黒区中目黒 1-1-17
■ 土地権利 / 所有権
■ 構造 / 鉄筋コンクリート造陸屋根８階建５階部分
■ 総戸数 /102 戸
■ 築年月 /1978 年 (昭和 53 年)4 月
■ 施主 / 朝日建物 (株)　■ 施工 / 東海興業 (株)
■ 管理会社 / 朝日管理（株）　■ 管理形態 / 全部委託（住込）
■ バルコニー面積 /6.84 ㎡
■ 管理費 /14,150 円（月額）
■ 修繕積立金 /16,041 円（月額）
■トランクルーム管理費 /710 円（月額）
■ 現況 / 空室　■ 引き渡し / 相談
■ ペット飼育 / 不可　■ 駐車場 / 空無し

～リフォームインフォメーション～
■ システムキッチン新規交換
(食洗機・浄水器一体型水栓付き)
■ ユニットバス新規交換（浴室乾燥機付き）
■ 建具新規交換　■ エアコン新規設置（リビング・洋室②）
■ クロス貼り替え　■ フローリング貼り替え
■ 洗面化粧台新規交換
■ 温水洗浄機能付トイレ新規交換
■ ダウンライト新規設置　■ 玄関廊下大理石貼り
■ 給湯器新規交換（追い焚き付き）

360 度パノラマ

アクセスマップ

※図面と現況が異なる場合は、現況優先となることをご了承願います　※モデルルーム家具、小物は販売価格に含まれておりません。