■ 3 駅 5 路線利用可 (代官山・中目黒・恵比寿)
■ 新規リフォーム済
■ オートロック完備
■ 宅配ボックス有

ダイアパレス代官山　306 号室　7,780 （税込）万円

間取り 1LDK / 壁芯 30.21 ㎡

東急東横線「代官山駅」徒歩 4 分
東急東横線・日比谷線「中目黒駅」徒歩 7 分
山手線・埼京線・湘南新宿ライン・日比谷線「恵比寿駅」徒歩 9 分





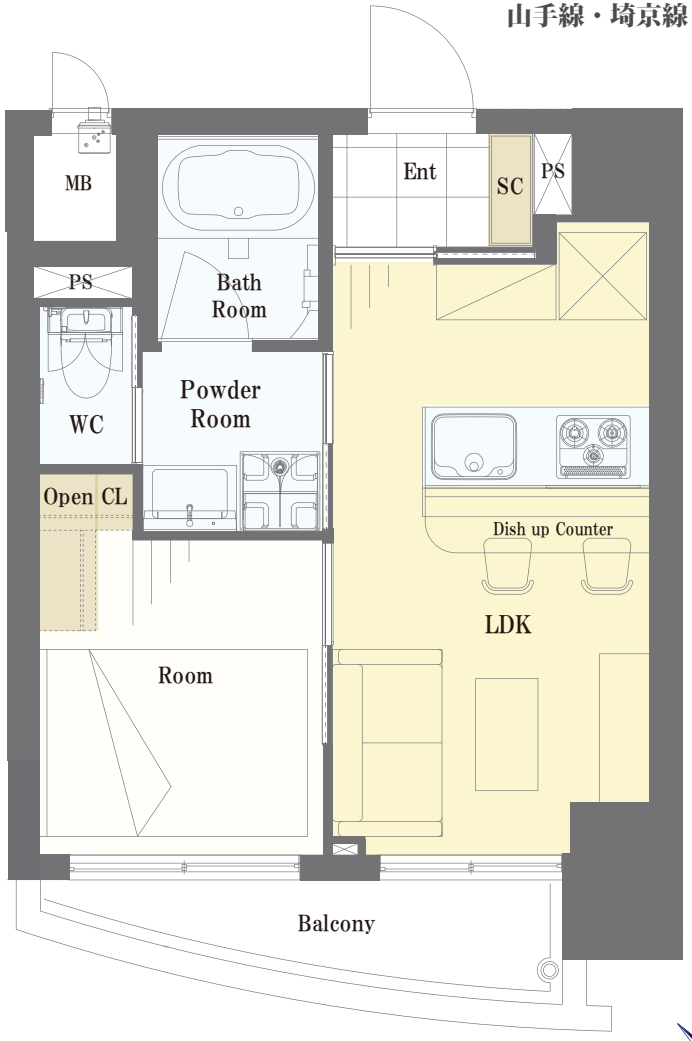

～物件概要～
■ 物件所在地 / 東京都目黒区中目黒 1-1-72
■ 土地権利 / 所有権
■ 構造 / 鉄骨鉄筋コンクリート造陸屋根地下 1 階付 12 階建 3 階部分
■ 総戸数 /77 戸
■ 築年月 /1999 年 7 月（平成 11 年）
■ 施主 / ダイア建設株式会社
■ 施工 / 大和建設株式会社
■ 管理会社 / 三井不動産レジデンシャルサービス株式会社
■ 管理形態 / 全部委託（日勤）
■ バルコニー面積 / 3.69 ㎡
■ 管理費 /6,400（月額） ■ 修繕積立金 /8,240（月額）
■ 現況 / 空室 ■ 引き渡し / 相談
■ 駐車場 / 空き無し (サブリース解約 4 か月後利用可)
■ ペット飼育 / 不可

～リフォームインフォメーション～
■ システムキッチン新規交換 (食洗機・浄水器一体型水栓付き)
■ ユニットバス新規交換（浴室乾燥機付き）
■ 建具新規交換 ■ クロス貼り替え
■ エアコン新規設置 (全室)
■ フローリング貼り替え ■ 玄関大理石貼り
■ 洗面化粧台新規交換 ■ ダウンライト新規設置
■ 温水洗浄機能付トイレ新規交換
■ 給湯器新規交換（追い焚き付き）

360 度パノラマ　アクセスマップ

※図面と現況が異なる場合は、現況優先となることをご了承願います ※モデルルーム家具、小物は販売価格に含まれておりません。