■ 丸ノ内線「方南町」駅から方南銀座商店街を介し徒歩 6 分
■ 3 方向角部屋、3 面バルコニーのため通風良好
■ 徒歩圏内に商業施設多数あり
(サミット南台約 240m、島忠ホームズ中野本店約 400m、マツモトキヨシ中野南台店約 200m...)

サーパス方南町　206 号室

7,980 (税込) 万円

間取り 3LDK / 壁芯 68.93 ㎡

丸ノ内線「方南町」駅徒歩 6 分





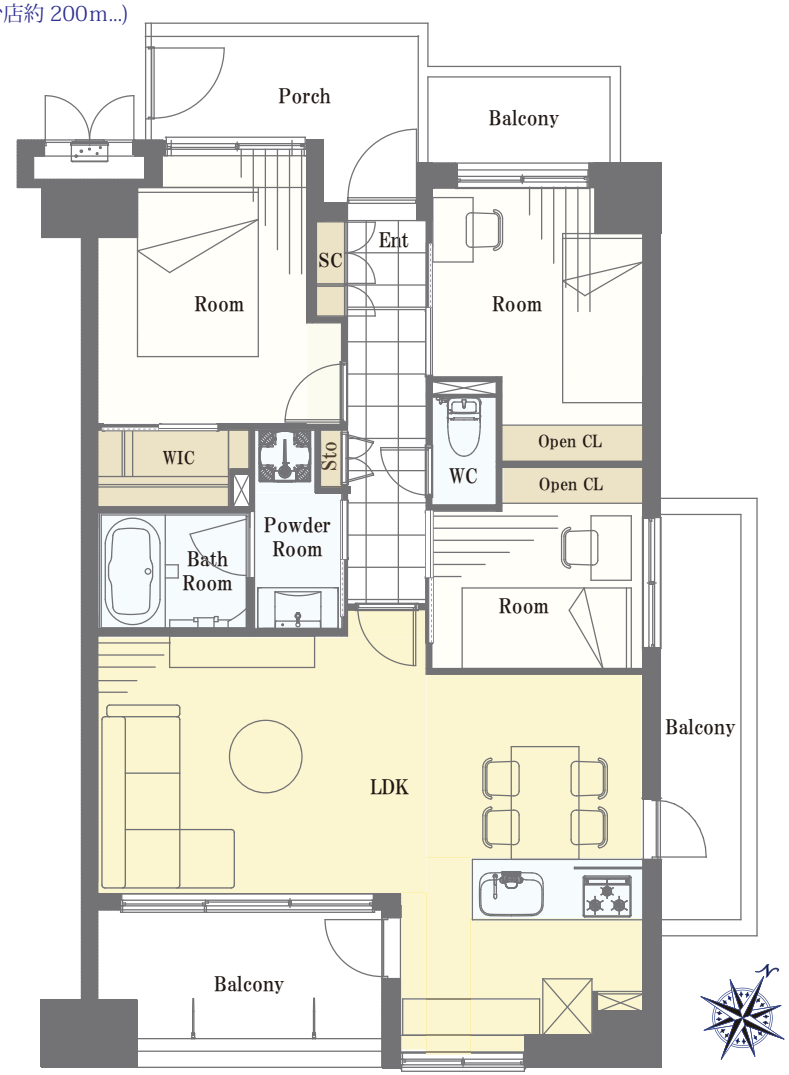

～物件概要～
■ 物件所在地 / 東京都中野区南台 5-17-22
■ 土地権利 / 所有権
■ 構造 / 鉄筋コンクリート造 6 階建 2 階部分
■ 総戸数 /36 戸
■ 築年月 / 平成 12 年 (2000 年)1 月
■ 施主 / 株式会社穴吹工務店
■ 施工 / 株式会社穴吹工務店
■ 管理会社 / 株式会社穴吹コミュニティ
■ 管理形態 /（日勤）火曜～土曜 8:00 ～ 12:00
■ バルコニー面積 / 15.46 ㎡
■ 管理費 /（月額）15,000 円
■ 修繕積立金 /（月額）17,600 円
■防犯カメラ運営費 /(月額)1,000 円
■ 現況 / 空室 ■ 引き渡し / 相談
■ ペット飼育 / 不可 ■ 駐車場 / 空無し

～リフォームインフォメーション～
■ システムキッチン新規交換
（食洗機・浄水器一体型水栓付き）
■ ユニットバス新規交換（浴室乾燥機付き）
■ 建具新規交換
■ エアコン新規設置（リビング）
■ クロス貼り替え
■ フローリング貼り替え
■ 洗面化粧台新規交換
■ 温水洗浄機能付トイレ新規交換
■ ダウンライト新規設置
■ 玄関廊下大理石貼り
■ 給湯器新規交換（追い焚き付き）

360 度パノラマ

アクセスマップ

※図面と現況が異なる場合は、現況優先となることをご了承願います　※モデルルーム家具、小物は販売価格に含まれておりません。