■ 総戸数 125 戸のビッグコミュニティー
■ 京成押上線「京成曳舟」駅徒歩 1 分の好立地
■ 南東向き・陽当たり良好
■ 最上階・眺望良好





曳舟東ビューハイツ　904 号室

6,680 （税込）万円

間取り **2LDK+S** /　壁芯 **61.27** ㎡

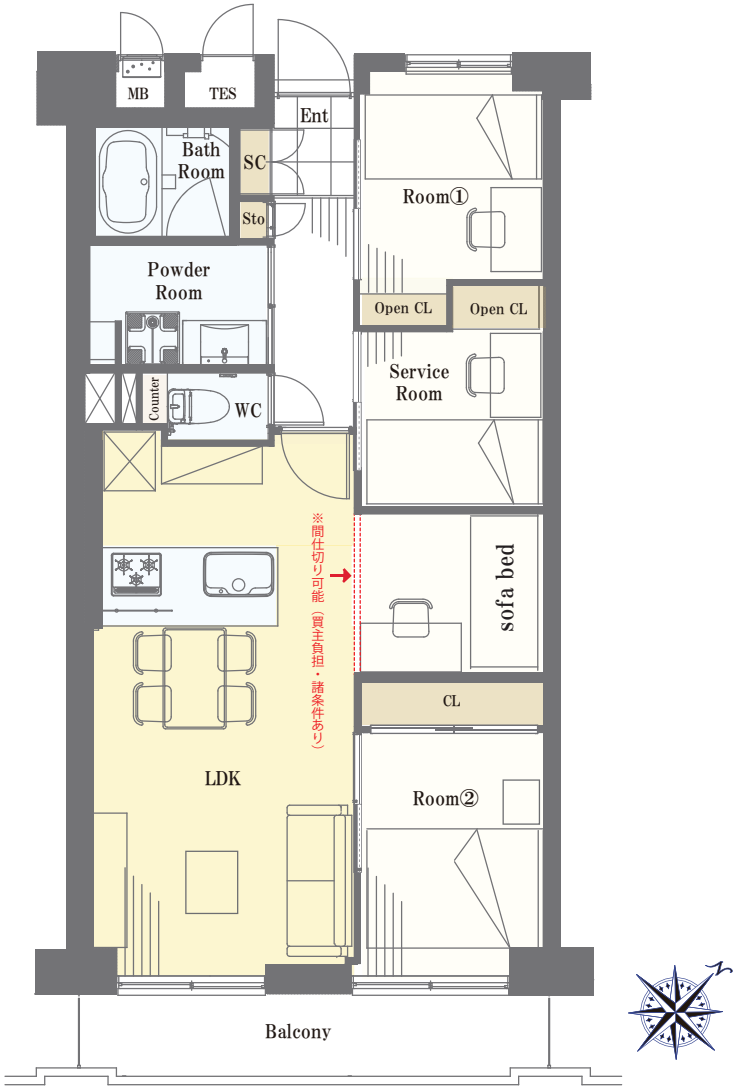

京成押上線「京成曳舟」駅徒歩 1 分
東武伊勢崎線・亀戸線「曳舟」駅徒歩 6 分

～物件概要～
■ 物件所在地 / 東京都墨田区京島 1-45-1
■ 土地権利 / 所有権
■ 構造 / 鉄筋コンクリート・鉄骨鉄筋コンクリート造
9 階建 9 階部分
■ 総戸数 /124 戸
■ 築年月 / 昭和 55 年（1980 年）10 月
■ 施主 / 帝人殖産株式会社
■ 施工 / 佐藤工業株式会社
■ 管理会社 / 株式会社東急コミュニティー
■ 管理形態 / 全部委託（日勤）
■ バルコニー面積 /6.58 ㎡
■ 管理費 /8,850 円（月額）
■ 修繕積立金 /14,600 円（月額）
■ 現況 / 空室　■ 引き渡し / 相談
■ ペット飼育 / 不可
■ 駐車場 / 有り

～リフォームインフォメーション～
■ システムキッチン新規交換
（食洗機・浄水器一体型水栓付き）
■ ユニットバス新規交換（浴室乾燥機付き）
■ 建具新規交換
■ エアコン新規設置
（リビング・Room①・Service Room）
■ クロス貼り替え
■ フローリング貼り替え
■ 洗面化粧台新規交換
■ 温水洗浄機能付トイレ新規交換
■ ダウンライト新規設置
■ 給湯器新規交換（追い焚き付き）

360 度パノラマ

アクセスマップ

※図面と現況が異なる場合は、現況優先となることをご了承願います　※モデルルーム家具、小物は販売価格に含まれておりません。