■ 複数路線利用可
■ 新耐震基準適合物件
■ H26 年耐震改修工事実施済
■ 角部屋

朝日中目黒マンション　806 号室

5,998 （税込）万円

間取り **1SLDK** / 壁芯 **38.40** ㎡

東京メトロ南北線・東急目黒線「目黒」駅徒歩 12 分
日比谷線・東急東横線「中目黒」駅徒歩 13 分
東急東横線「代官山」駅徒歩 19 分
JR 山手線「目黒」駅徒歩 15 分
「恵比寿」駅徒歩 18 分





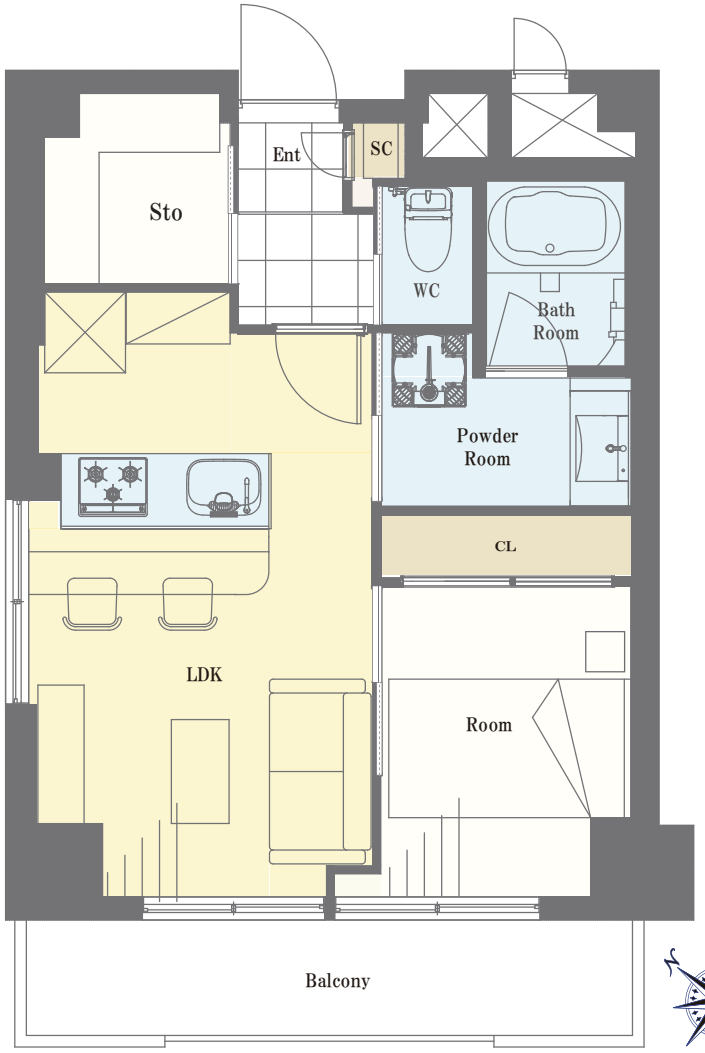

～物件概要～
■ 物件所在地 / 東京都目黒区目黒 2-15-12
■ 土地権利 / 所有権
■ 構造 / 鉄骨鉄筋コンクリート造 12 階建 8 階部分
■ 総戸数 /140 戸
■ 築年月 / 昭和 52 年（1977 年）6 月
■ 施主 / 朝日建物株式会社
■ 施工 / 株式会社三平興業
■ 管理会社 / 朝日管理株式会社
■ 管理形態 / 全部委託（通勤）
■ バルコニー面積 /5.83 ㎡
■ 管理費 /7,475 円（月額）
■ 修繕積立金 /11,520 円（月額）
■ 協力金 /1,000 円（月額）
■ 現況 / 空室　■ 引き渡し / 相談
■ ペット飼育 / 不可

～リフォームインフォメーション～
■ システムキッチン新規交換
（食洗機・浄水器一体型水栓付き）
■ ユニットバス新規交換（浴室乾燥機付き）
■ 建具新規交換　■ エアコン新規設置（リビング）
■ クロス貼り替え　■ フローリング貼り替え
■ 洗面化粧台新規交換
■ 温水洗浄機能付トイレ新規交換
■ ダウンライト新規設置　■ 玄関廊下大理石貼り
■ 給湯器新規交換（追い焚き付き）

360 度パノラマ

アクセスマップ

※図面と現況が異なる場合は、現況優先となることをご了承願います　※モデルルーム家具、小物は販売価格に含まれておりません。